

Грузовысотные характеристики

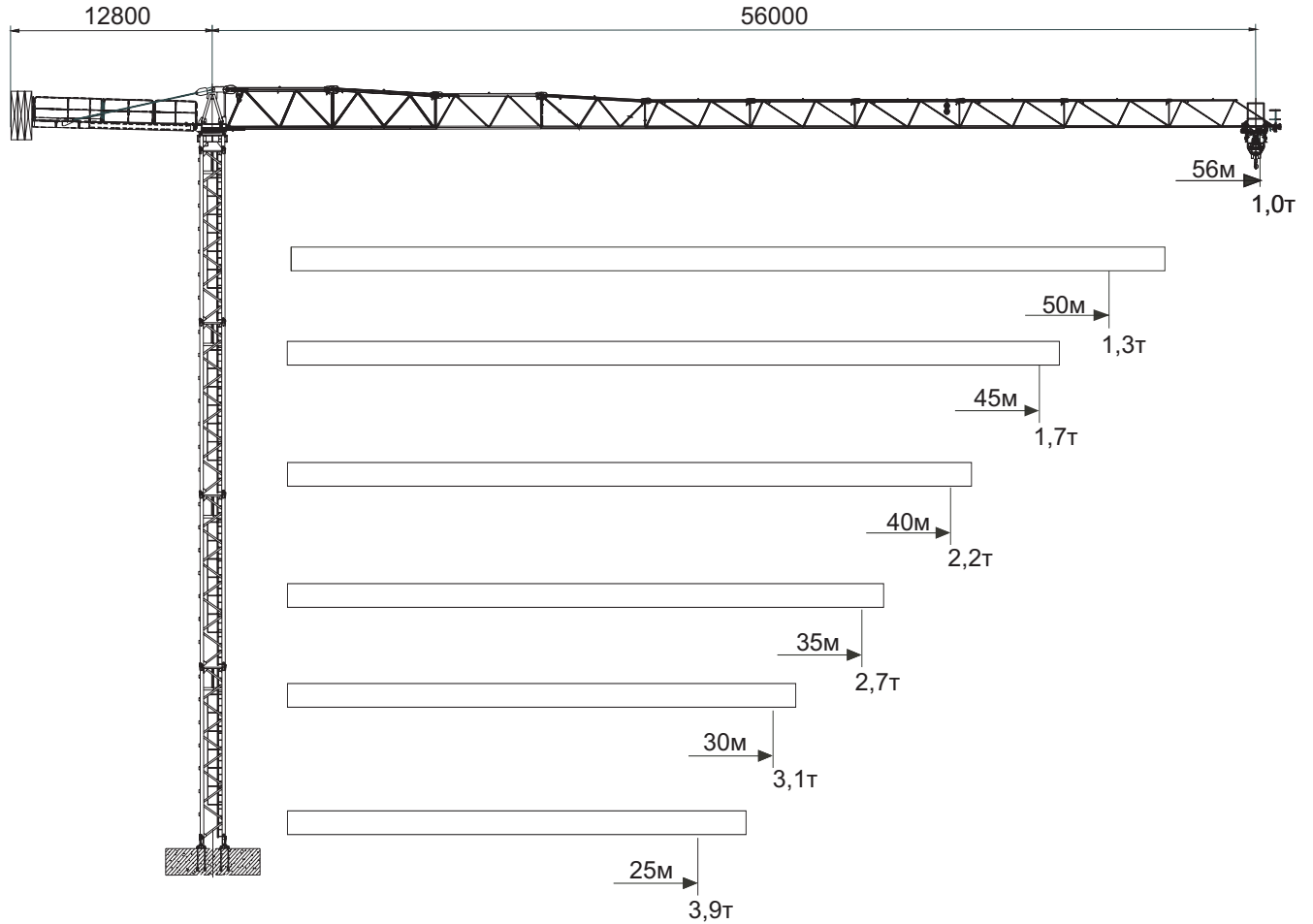

Высота под крюком

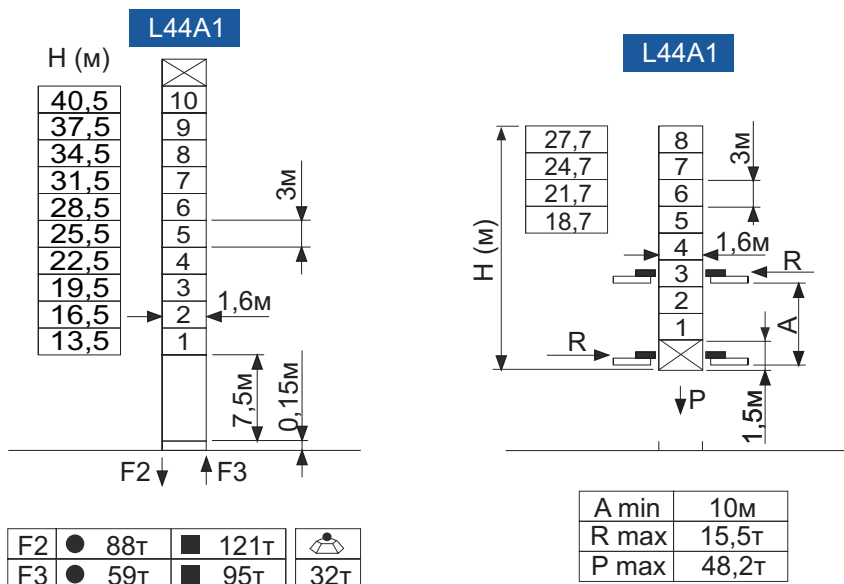

Кривые нагрузок

		8,00	10,00	13,00	15,00	18,00	20,00	23,00	25,00	30,00	35,00	40,00	45,00	50,00	56,00	М
II	3,00т - 23,12м	3,00	3,00	3,00	3,00	3,00	3,00	3,00	2,80	2,26	1,87	1,58	1,35	1,17	1,00	Т
IV	6,00т - 12,37м	6,00	6,00	5,70	4,86	3,96	3,51	2,98	2,70	2,16	1,77	1,48	1,25	1,07	0,90	Т

		8,00	10,00	13,00	15,00	18,00	20,00	23,00	25,00	30,00	35,00	40,00	45,00	50,00	М
II	3,00т - 25,37м	3,00	3,00	3,00	3,00	3,00	3,00	3,00	2,80	2,47	2,05	1,74	1,49	1,30	Т
IV	6,00т - 13,57м	6,00	6,00	6,00	5,28	4,31	3,83	3,25	2,95	2,37	1,95	1,64	1,39	1,20	Т

		8,00	10,00	13,00	15,00	18,00	20,00	23,00	25,00	30,00	35,00	40,00	М	
II	3,00т - 28,05м	3,00	3,00	3,00	3,00	3,00	3,00	3,00	3,00	2,78	2,31	1,97	1,70	Т
IV	6,00т - 15,00м	6,00	6,00	6,00	6,00	4,83	4,29	3,66	3,32	2,68	2,21	1,87	1,65	Т

		8,00	10,00	13,00	15,00	18,00	20,00	23,00	25,00	30,00	35,00	40,00	М
II	3,00т - 30,73м	3,00	3,00	3,00	3,00	3,00	3,00	3,00	3,00	3,00	2,58	2,20	Т
IV	6,00т - 16,44м	6,00	6,00	6,00	6,00	5,34	4,75	4,06	3,69	2,98	2,48	2,10	Т

		8,00	10,00	13,00	15,00	18,00	20,00	23,00	25,00	30,00	35,00	М
II	3,00т - 31,96м	3,00	3,00	3,00	3,00	3,00	3,00	3,00	3,00	3,00	3,00	Т
IV	6,00т - 17,10м	6,00	6,00	6,00	6,00	5,58	4,96	4,24	3,86	3,13	2,60	Т

		8,00	10,00	13,00	15,00	18,00	20,00	23,00	25,00	30,00	М
II	3,00т - 31,74м	3,00	3,00	3,00	3,00	3,00	3,00	3,00	3,00	3,00	Т
IV	6,00т - 16,98м	6,00	6,00	6,00	6,00	5,53	4,93	4,21	3,83	3,10	Т

		8,00	10,00	13,00	15,00	18,00	20,00	23,00	25,00	М
II	3,00т - 32,25м	3,00	3,00	3,00	3,00	3,00	3,00	3,00	3,00	Т
IV	6,00т - 17,25м	6,00	6,00	6,00	6,00	5,63	5,01	4,29	3,90	Т

Высотные характеристики

> 162,5м - Необходима консультация

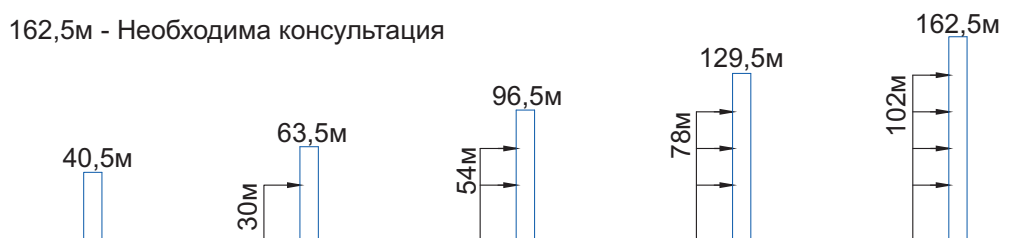

Механизмы

	Механизм подъема	30LVF15				
	Скорость подъема	м/мин	0~40	40~80	0~20	20~40
	Грузоподъемность	т	3	1,5	6	3
	Мощность	КВт	22			

	Механизм каретки	Вр4060	
	Скорость перемещения каретки	м/мин	0~50
	Мощность	КВт	4

	Механизм вращения	RVF4	
	Скорость вращения	об/мин	0~0,8
	Мощность	КВт	2x4

380В (±5%)	50Гц	50 кВА	Длина троса 430м
------------	------	--------	------------------