

## Грузовысотные характеристики

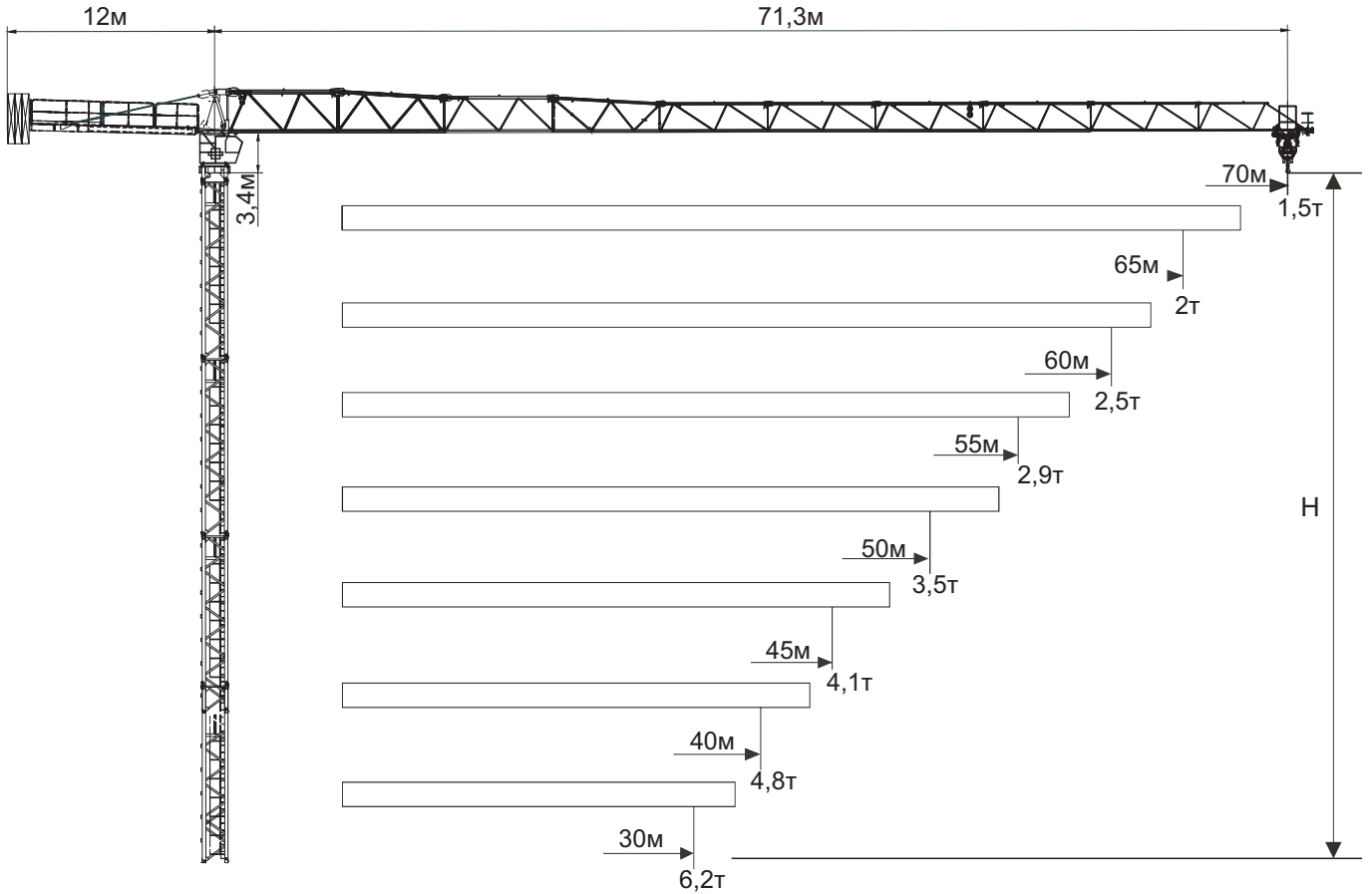

## Высота под крюком

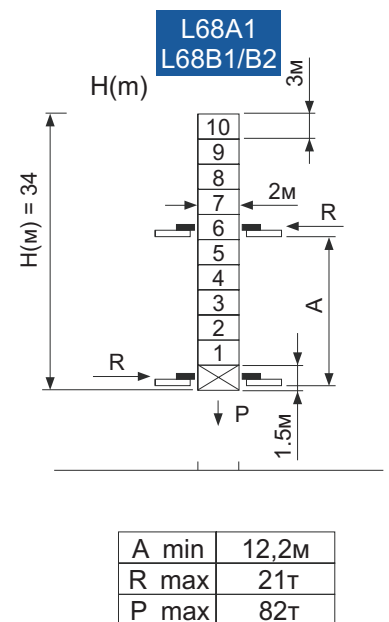
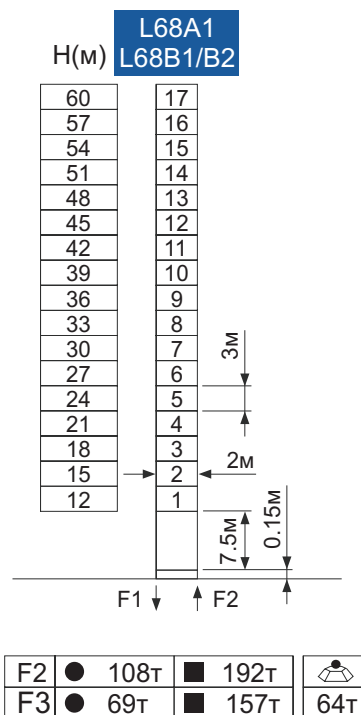
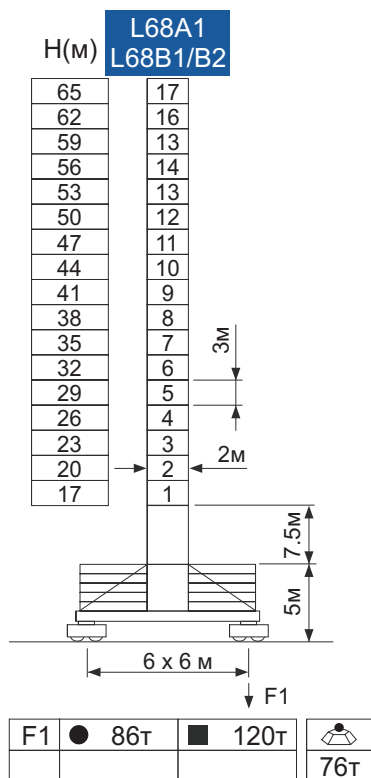

## Кривые нагрузок

		10,00	15,00	18,00	20,00	25,00	30,00	35,00	40,00	45,00	50,00	55,00	60,00	65,00	70,00	М
II	5,00Т - 22,48М	5,00	5,00	5,00	5,00	4,65	3,83	3,25	2,81	2,47	2,20	1,98	1,79	1,63	1,50	Т
IV	10,00Т - 11,73М	10,00	7,62	6,26	5,58	4,35	3,53	2,95	2,51	2,17	1,90	1,68	1,49	1,33	1,20	Т

		10,00	15,00	18,00	20,00	25,00	30,00	35,00	40,00	45,00	50,00	55,00	60,00	65,00	М
II	5,00Т - 26,84М	5,00	5,00	5,00	5,00	5,00	4,63	3,93	3,51	3,00	2,68	2,41	2,19	2,00	Т
IV	10,00Т - 14,00М	10,00	9,20	7,58	6,76	5,30	4,33	3,63	3,11	2,70	2,38	2,44	1,89	1,70	Т

		10,00	15,00	18,00	20,00	25,00	30,00	35,00	40,00	45,00	50,00	55,00	60,00	М
II	5,00Т - 22,48М	5,00	5,00	5,00	5,00	5,00	5,00	4,46	3,88	3,42	3,05	2,75	2,50	Т
IV	10,00Т - 15,79М	10,00	10,00	8,62	7,70	6,05	4,95	4,16	3,58	3,12	2,75	2,45	2,20	Т

		10,00	15,00	18,00	20,00	25,00	30,00	35,00	40,00	45,00	50,00	55,00	М
II	5,00Т - 30,28М	5,00	5,00	5,00	5,00	5,00	5,00	4,70	4,08	3,60	3,22	2,90	Т
IV	10,00Т - 16,58М	10,00	10,00	9,08	8,11	6,38	5,23	4,40	3,78	3,30	2,92	2,60	Т

		10,00	15,00	18,00	20,00	25,00	30,00	35,00	40,00	45,00	50,00	М
II	5,00Т - 31,79М	5,00	5,00	5,00	5,00	5,00	5,00	4,70	4,08	3,60	3,22	Т
IV	10,00Т - 17,95М	10,00	10,00	9,08	8,11	6,38	5,23	4,40	3,78	3,30	2,92	Т

		10,00	15,00	18,00	20,00	25,00	30,00	35,00	40,00	45,00	М
II	5,00Т - 22,48М	5,00	5,00	5,00	5,00	5,00	5,00	5,00	4,64	4,10	Т
IV	10,00Т - 18,74М	10,00	10,00	10,00	9,24	7,28	5,98	5,04	4,34	3,80	Т

		10,00	15,00	18,00	20,00	25,00	30,00	35,00	40,00	М
II	5,00Т - 22,48М	5,00	5,00	5,00	5,00	5,00	5,00	5,00	4,80	Т
IV	10,00Т - 19,33М	10,00	10,00	10,00	9,55	7,53	6,18	5,22	4,50	Т

		10,00	15,00	18,00	20,00	25,00	30,00	М
II	5,00Т - 22,48М	5,00	5,00	5,00	5,00	5,00	5,00	Т
IV	10,00Т - 19,38М	10,00	10,00	10,00	9,58	7,55	6,20	Т

## Высотные характеристики

> 195м - Необходима консультация

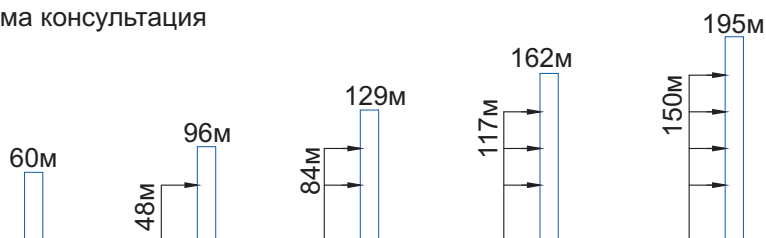

## Механизмы

	Механизм подъема	55LVF25				
	Скорость подъема	м/мин	0~45	45~90	0~22	22~45
	Грузоподъемность	т	5	2,5	10	5
	Мощность	КВт	45			

	Механизм каретки	Вр5565	
	Скорость перемещения каретки	м/мин	0~58
	Мощность	КВт	5,5

	Механизм вращения	RVF5,5	
	Скорость вращения	об/мин	0~0,8
	Мощность	КВт	5,5

380В (±5%)	50Гц	80 кВА	Длина троса 550м
------------	------	--------	------------------